

Инструкция по настройке роутеров TP-LINK серий TL-WR72xxx, TL-WR74xxx, TL-WR84xxx

1. Подключение роутера. Назначение сетевого адреса.

Подключите входящий в квартиру кабель в порт WAN (отличается по цвету), другим кабелем подключите сетевую карту вашего компьютера в любой из 4-х портов.

Новый роутер уже имеет заранее настроенный IP-адрес. Для того, чтобы попасть в управление роутером, настройте IP-адрес на вашем компьютере:

Для Windows XP выберите:

Пуск – Панель управления – Сеть и доступ в Интернет – Сетевые подключения – Подключение по локальной сети – Свойства – Сеть – Протокол Интернета – Свойства

Для Windows 7\ Vista выберите:

Пуск – Сеть – Центр управления сетями и общим доступом – Изменение параметров адаптера – Подключение по локальной сети – Свойства – Сеть – Протокол Интернета версии 4 – Свойства

Установите на вашем компьютере IP-адрес, начинающийся на 192.168.0., например так:

IP-адрес	192.168.0.7
Маска подсети	255.255.255.0
Основной шлюз	192.168.0.1
Предпочитаемый DNS	192.168.0.1

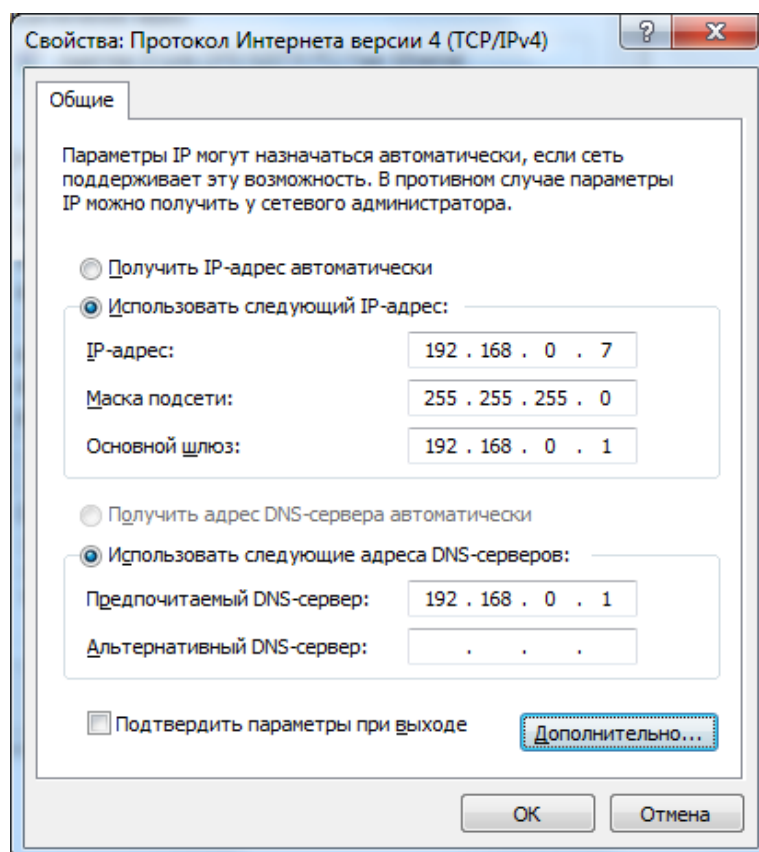

Нажмите **OK** во всех открытых диалоговых окнах.

2. Настройка роутера.

Откройте ваш браузер (лучше использовать Internet Explorer) и напишите в строке адреса **192.168.0.1**

Должна открыться страница роутера:

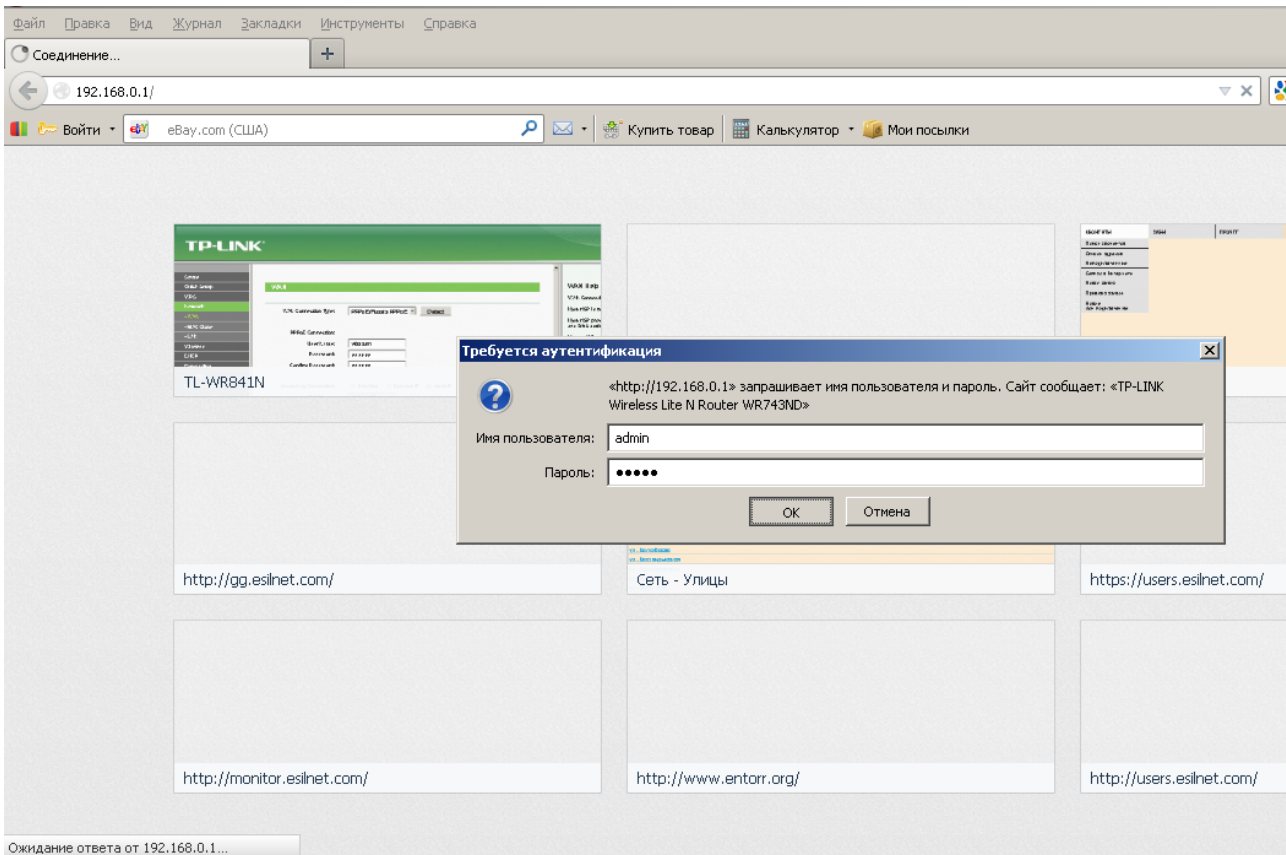

Впишите в поле User Name (Имя пользователя) **admin** , в поле Password (Пароль) **admin**
Нажмите кнопку ОК.

3. В левой части меню выберите **OPERATION MODE - Router** и нажмите кнопку **Save**.
Если пункт **OPERATION MODE** отсутствует в левом меню, пропустите этот шаг и переходите к следующему пункту.

4. Выберите в левом меню **NETWORK – WAN**.

В выпадающем меню **WAN Connection Type** выберите тип подключения **PPPoE/Russia PPPoE**.

В разделе **PPPoE Connection** укажите свой логин в поле **User Name**, свой пароль в поля **Password** и **Confirm Password**.

В разделе **Secondary Connection** выберите галочку **Static IP**.

В поле **IP Address** укажите IP-адрес, указанный в договоре или памятке абонента.

В поле **Subnet Mask** впишите **255.0.0.0**

В разделе **Connection Mode** установите галочку на строке **Connect Automatically**.

Эта настройка заставит ваш роутер всегда держать соединение с интернетом.

Нажмите кнопку **Save** для сохранения настроек.

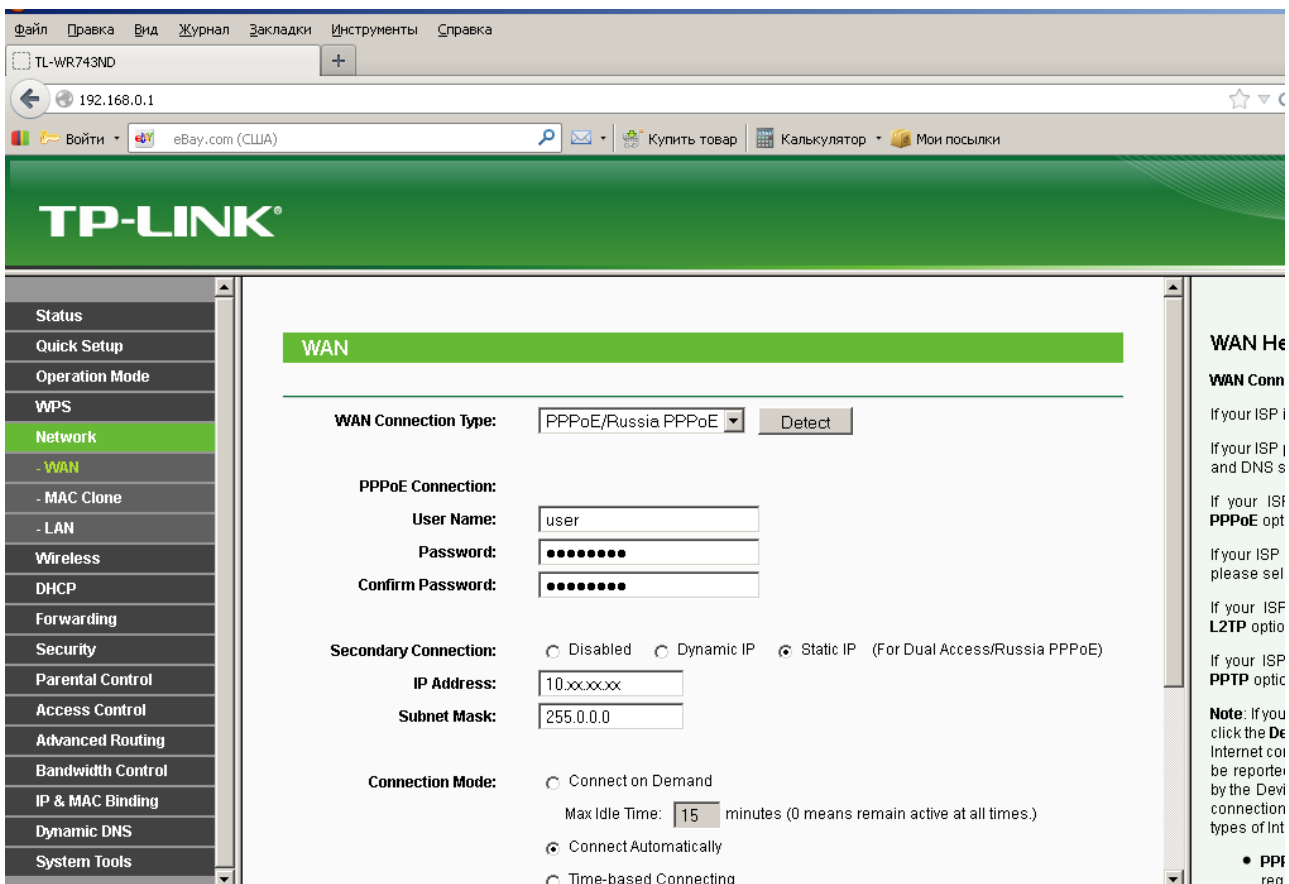

5. Нажмите кнопку **Advanced** в нижней части страницы. На открывшейся странице в поле **Service Name** впишите **ESILNET** и нажмите кнопку **Save** для сохранения настроек.

- MTU Size (in bytes):** 1480 (The default is 1480, do not change unless necessary)
- Service Name:** ESILNET
- AC Name:** (empty)
- Use IP address specified by ISP
- ISP Specified IP Address:** 0.0.0.0
- Detect Online Interval:** 0 Seconds (0 ~ 120 seconds, the default is 0, 0 means not detecting.)
- Use the following DNS Servers
- Primary DNS:** 0.0.0.0
- Secondary DNS:** 0.0.0.0 (Optional)

At the bottom of the settings area are 'Save' and 'Back' buttons. On the right side, there is a help sidebar for 'PPPoE Adv' with the following text:

MTU Size - Th
1480 bytes, whi
MTU. This shou
your ISP.

Service Name.
Concentrator) n
necessary for y

ISP Specified
automatically tr
"Use the IP Ad
address in dott

Detect Online In
between 0 and
online every inte

Use the followi
address for you
Secondary DI
optional. Otherw
from ISP.

Primary DNS -
notation provide

Secondary DNS
decimal notatio

6. Настройка защищенного Wi-Fi

Выберите в левом меню пункты **Wireless – Wireless Setting**.

На появившейся странице в поле **Wireless Network Name** впишите название вашей домашней сети. Можно использовать любые английские буквы и цифры, пробелы и прочие символы использовать нельзя.

В поле **Region** выберите **KAZAKHSTAN**.

Нажмите кнопку **Save** для сохранения настроек.

- Wireless Network Name:** TP-LINK_ESILNET (Also called the SSID)
- Region:** Kazakhstan
- Warning:** Ensure you select a correct country to comply local law. Incorrect settings may cause interference.
- Channel:** 1
- Mode:** 11bgn mixed
- Channel Width:** Auto
- Enable Wireless Radio
- Enable SSID Broadcast
- Enable WDS Bridge

A "Save" button is located at the bottom of the form.

The left sidebar contains a navigation menu with the following items:

- Status
- Quick Setup
- Operation Mode
- WPS
- Network
- Wireless**
- Wireless Settings
- Wireless Security
- Wireless MAC Filtering
- Wireless Advanced
- Wireless Statistics
- DHCP
- Forwarding
- Security
- Parental Control
- Access Control
- Advanced Routing
- Bandwidth Control
- IP & MAC Binding
- Dynamic DNS

The right sidebar contains a "Wireless" section with the following text:

Note: The varies sig best resu

- Ne op
- In
- AA mi
- WI
- AA

Note: Fai performar Device.

Wireless same Na network.

Region - & the region may be ill other thar is not lis assistanc

Channel -

7. Выберите в левом меню пункты **Wireless – Wireless Security**.

На появившейся странице выберите галочку **WPA/WPA2 – Personal**

В поле **Password** впишите ваш пароль для Wi-Fi. Его нужно придумать самостоятельно.

Пароля для Wi-Fi должен быть не 8 символов, желательно использовать в пароле и цифры, и английские буквы одновременно. Пробел использовать нельзя

Нажмите кнопку **Save** для сохранения настроек.

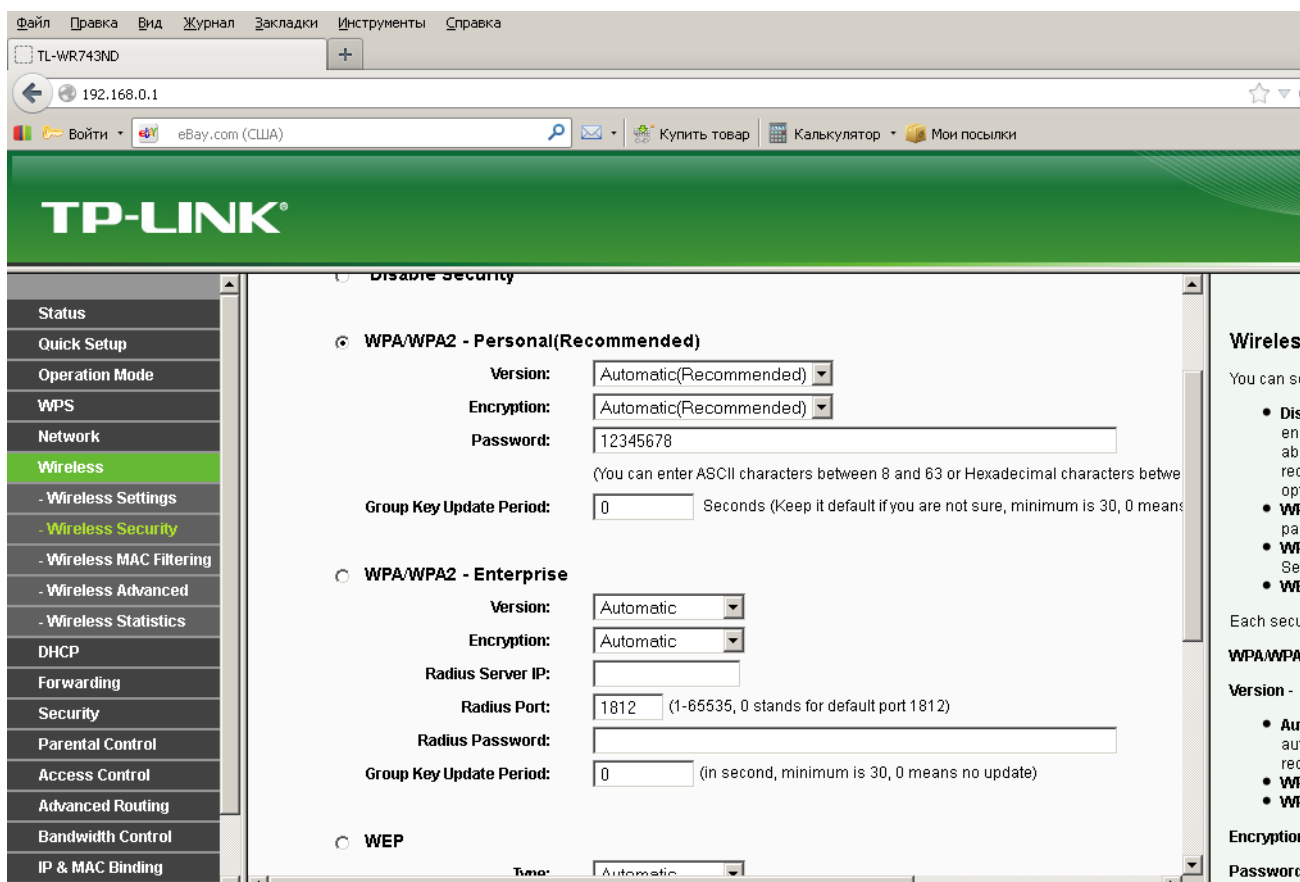

8. В левом меню выберите пункт **Reboot Router** для перезагрузки роутера. Процесс перезагрузки длится 5-7 минут. **Дождитесь перезагрузки роутера.**

9. Проверьте, работает ли доступ в локальную сеть и Интернет.

Проверьте, работает ли Wi-Fi с любого домашнего устройства, где есть поддержка Wi-Fi.